Kamienie, kamienice,
ściany ciemne, pochyłe.
Księżyc po stromym dachu toczy sie, jest nisko.
Zaczekaj. Zaczekajmy chwilę –
jak perła
wypadnie w rynku miskę –
miska zabrzęknie.

W płowej nocy,
po kątach nisz głębokich
po bram futrynach i okien
załamany,
bez mocy,
cien fiołkowy uklęknie.

Gwiazdy żółte, które lipcowy żar ściął,
lecą – kurzawą – lecą,
firmament w złote smugi marszczą,
za Trybunałem
na ślepych szybach swiecą
cichym wystrzałem.

Noc letnia czeka cierpliwie,
czy księżyc spłynie, zabrzęknie,
czy zejdzie ulicą Grodzką w dół.
On się srebrliwie rozpływa
w rosie porannej, w zapachu ziół.

Jak pięknie!

Kamienie, kamienice

do słów Józefa Czechowicza

Piotr Nermer
2016

♩=50 *Dostojnie*

Soprany I

p

Ka - mie-nie, ka - mie - ni-ce, ścia-ny ciem-ne po - chy - łe.

Soprany II

p

Ka - mie-nie ka - mie-ni-ce ścia-ny ciem - ne po - chy-łe.

Alty I

p

Ka mie-nie ka-mie - ni-ce ścia-ny ciem-ne po - chy-łe.

Alty II

p

Ka - mie-nie ka - mie-ni-ce ścia - ny ciem-ne po - chy - łe.

5

Księ - życ po stro-mym da-chu to-czy się, jest ni___ sko. Za - cze - kaj. Za-

Ksie - życ po stro-mym da-chu to-czy się, jest ni - sko. Za - cze - kaj. Za-

Księ_ życ po stro-mym da-chu to-czy się, jest ni___ sko *('Aa')*_____

Księ_ życ po stro-mym da - chu to-czy się, jest ni - sko *('Aa')*_____

©

10

cze-kaj-my chwi-lę jak per - ła wy - pad - nie w ryn-ku mi-skę, mi_ ska za

cze-kaj-my chwi-lę jak per_ ła wy - pad - nie w ryn - ku_ mi-skę, mi_ ska za

wy - pad - nie w ryn -ku mi-skę, mi__ ska za

wy - pad-nie w ryn -ku mi-skę, mi - ska__ za

15

brzęk - nie ('Aa')

brzęk - nie. W pło- wej no - cy, po___ śród__ nisz głę - bo - kich

brzęk - nie ('Aa')

brzęk - nie W pło -wej no - cy, po___ śród__

18

('Aa')

po bram fu-try-nach i o - kien za - ła - ma-ny, bez mo-cy, cien fioł

('Aa')

nisz głę-bo - kich po bram fu-try-nach i o-kien za - ła-ma-ny, bez mo - cy

21

ściął

ko - wy u klęk - nie. Gwia zdy żół-te, któ - re lip - co - wy żar ściął

('Aa')

cien fioł-ko wy u klęk-nie Gwia - zdy żół te, któ - re lip - co-wy żar ściął

5

24

f

le - cą ku-rza-wą le - cą, fir-ma-ment w zło-te smu-gi mar- szczą, za Try-bu - na-łem

f

le - cą ku - rza - wą le cą

f

f

le - cą ku - rza - wą le cą ('Aa')

28

p

na śle-pych szy-bach świe-cą ci - chym wy-strza - łem

p

Aa ci - chym wy - strza - łem

p

Aa ci - chym wy-strza - łem

p

ci - chym wy-strza - łem

6

34

pp

('Aa') czy księ-życ spły-nie, za-brzęk - nie, czy

pp

Noc le-tnia cze-ka cier-pli - wie, ('Aa')

pp

('Aa')

pp

('Aa')

43

zej - dzie u - li - cą Grodz-ką w dół. On się sre-brli-wie roz - pły-wa

zej - dzie u li - cą Grodz-ką w dół. On się sre-brli-wie roz - pły-wa

zej - dzie u - li cą Grodz-ką w dół. sre-brli-wie roz - pły-wa

zej - dzie u - li - cą Grodz- ką w dół. sre-brli-wie roz - pły-wa

7

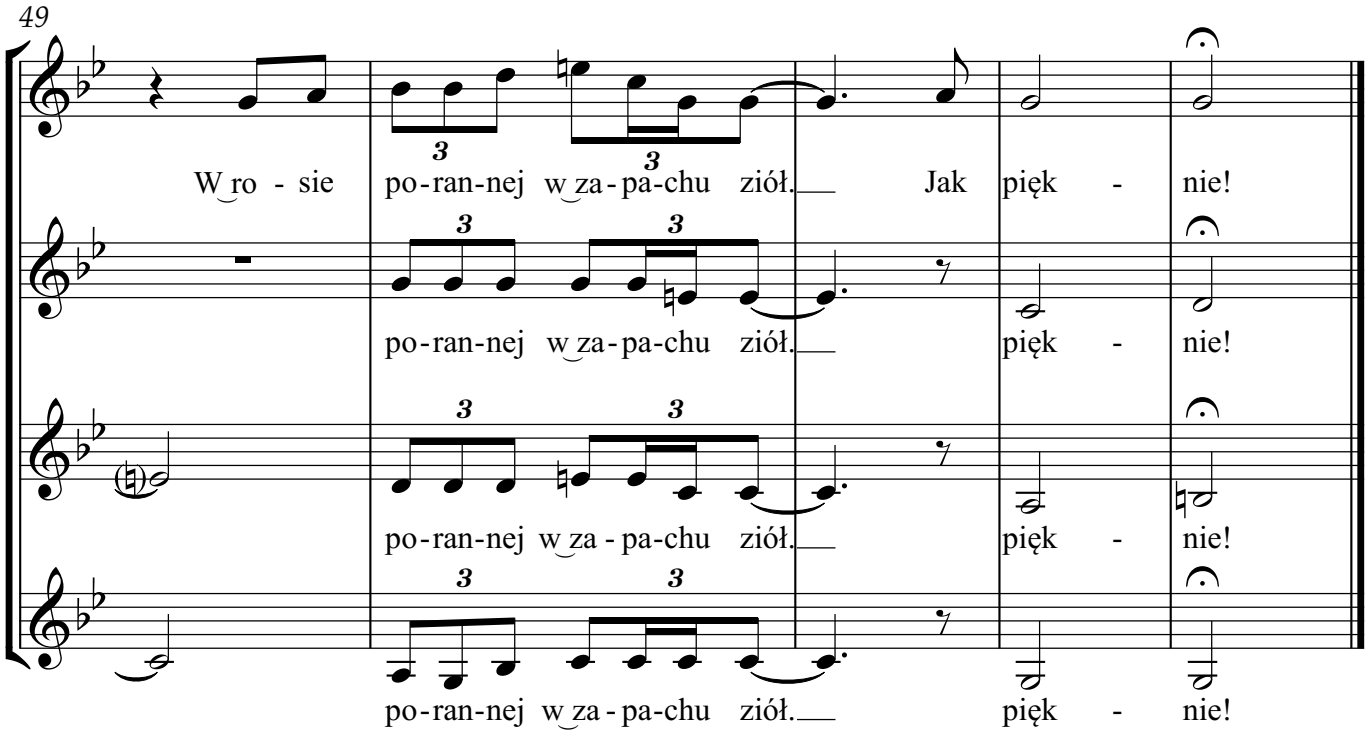
49
W ro - sie po-ran-nej w za-pa-chu ziół. Jak pięk - nie!
po-ran-nej w za-pa-chu ziół. pięk - nie!
po-ran-nej w za-pa-chu ziół. pięk - nie!
po-ran-nej w za-pa-chu ziół. pięk - nie!